Anáplosis

Leonardo de Arrigabalaga y Prado

Op. 6.

Largo molto

o=30

1

pp p mp

(Col pedale aperto fino al segno)

8va

2

mf sfz cresc sfz f sfz sfz sfz

(il pedale ancora aperto)

2:12

8va 16va 8va 8va 8va

sfz 3 5 16/16 f cresc 4/4 fff

(il pedale sempre aperto lasciando reverberare)

Largo

o = 40

4

p mf

8va

(il pedale aperto fino al segno)

5

p crescendo mf

6

subito p crescendo mf sfz p sfz

Lento
♩ = 50

7 mf p mf

8 mf p

9 mp crescendo mf

10 mf

11 mf f

12 p diminuendo pp crescendo

13

mp crescendo mf pp

14

p 1/1 2/2 crescendo 1/1 mf 1/3 3/4 crescendo

15

1/4 f dim

16

1/1 mf crescendo

17

ms md ff dim. mp cresc f cresc

17:1 17:4 17:7 17:10

18

mf cresc sfz cresc f crescendo 1/1 ff

4

Adagio

♩ = 60

19

sfz dim mf mp 8va crescendo

20

f f f cresc ff

21

f dim mf 8va

22

mf mp mf mp cresc

23

f diminuendo sotto voce mf mp

24

p

Largo libero quasi recitativo ♩=40

mp

legato

accelerando

cresc

pp

Al tempo

mf

dolce

poco a poco accelerando e crescendo

Prestissimo

mf

Largo molto 𝅝 = 30

f mf

Poco a poco accelerando

non legato

legato

non legato

mf

senza pedale

Largo ♩=40

mp

carezzando

non legato

crescendo

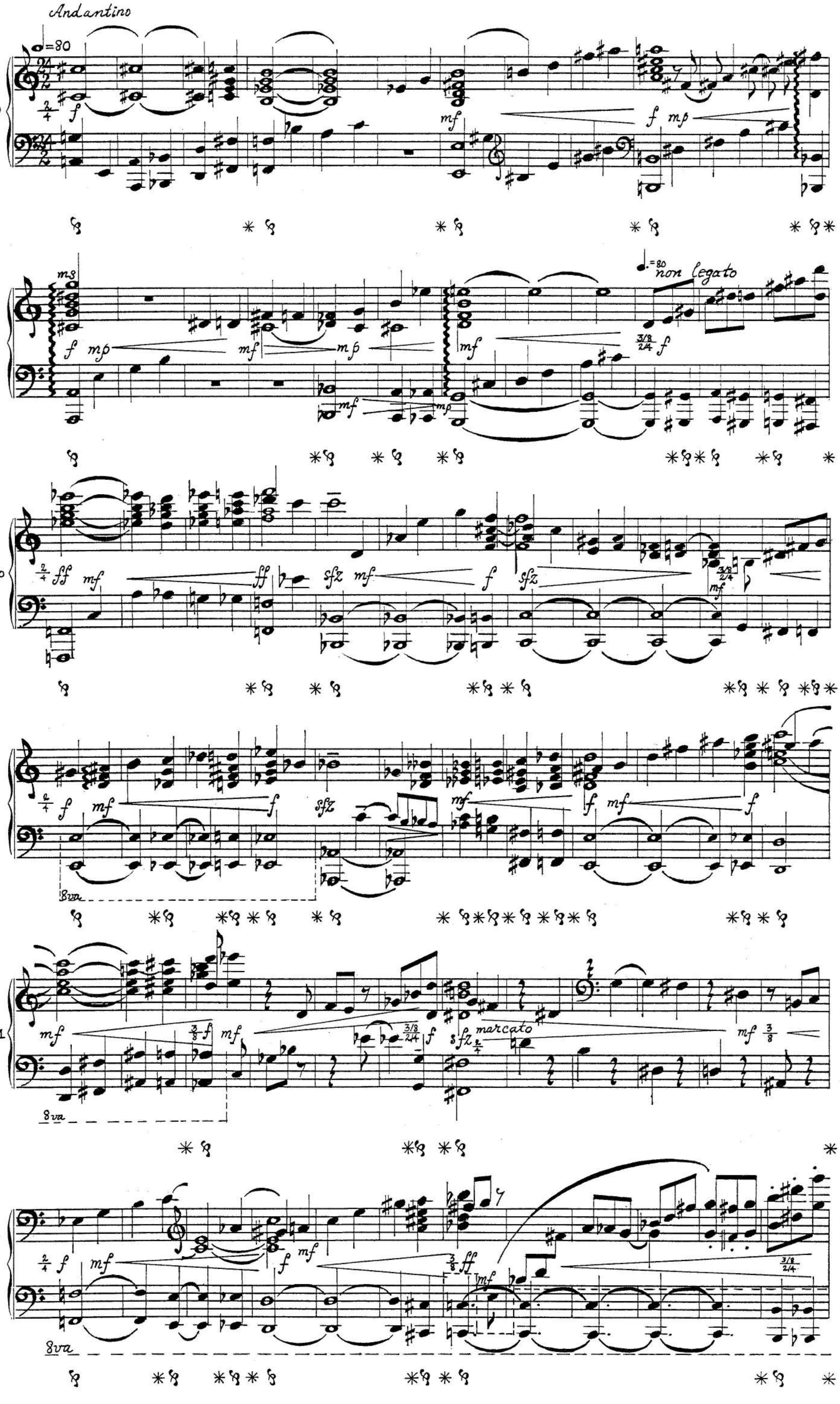
Andantino
=80
29
mf
f mp
f mp
mf
mp
=80 non legato
30
ff mf
ff
sfz mf
f
sfz
f mf
sfz
mf
f mf
f
8va
31
3/8 f
mf
marcato
mf 3/8
f mf
3/8 ff
mf
8va

32

8va

fff mf

8va

8va

fff

mf

cresc

mp

8va

33

sf mf f

sfz

f mp mf f

sfz

mf

mp

p

rallentando

34

ranimando

al tempo

mp

mf

mp

mf

8va

Allegretto

♩=60

lirico

35

mf

mp

mf

mp

mf

dim

mp

poco crescendo

36

mf

diminuendo mp

mf

cresc

f

dim

mf

cresc

dim

mp

35:24

etc.

37

mf

mp

mf

mp

mf

poco agitato

= 60

f

38

sfz

cresc

f

mf

giocoso e non legato

mf

poco a poco crescendo ed animandosi

39

legato

non legato

40

Molto Rubato staccatto e ritenuto

al tempo ed agitato

molto rit.

al tempo e lirico

molto rit.

al tempo e maestoso

Sempre molto rubato

molto rit.

al tempo

sempre molto rubato . rit.

molto rit

al tempo

rit.

al tempo e molto agitato (ma sempre ♩=60) e molto crescendo

maestoso

molto rit

al tempo ed agitato

sempre rubato

rit.

43

Moderato, sempre rubato

♩.=50

8va

cresc endo

molto rit.

rit *al tempo*

molto rit. *al tempo*

44

molto rit. *al tempo* *rit.* *dolcissimo* *al tempo*

ri - te - nu - to mol - to al tempo

sempre rubato

al tempo

45

lirico

poco rit

delicatissimo al tempo

poco rit.

cresc e n d o

rit. ral - len - 8va tan - do molto

ranimandosi

8va

♩=50

46

7/16 p mp 7/16 6/16 mf 7/16 f 3/16 2/8 + 4/16 subito p

8va

*senza pedale

mp 4/16 + 3/16 2/8 mf 7/16 4/8 f 7/16 mp

senza pedale * senza pedale * senza pedale

mf mf mp 4/16 + 3/16 2/8 mf 7/16 mp

senza pedale * senza pedale * senza pedale * senza pedale

8/16 mp mf mp mf 7/16 mf

* senza pedale * senza pedale

8/16 f mf 7/16 8/16 mf

* senza pedale * senza pedale

3/16 2/16 f 4/16 4/16 + 3/16 4/16 mf 8/16 mp

8va

* * * * * * * *

47

Allegretto ♩=40

non legato

8va

*senza pedale

*senza pedale

*senza pedale

*senza pedale

♩=30

*senza pedale

*senza pedale

*senza pedale

*senza pedale

non legato

non legato

non legato

48

♩=30

11/32 1/2

f mp mf

* senza pedale * senza pedale *senza pedale *

mf 6/32 4/16 5/32 4/16 f mf 5/32 4/16 mp 6/32 4/16 mf

2/32 + 3x3/32 6/16

f 6/32 3/16 5/32 mf mp 6/32 1/4 + 5/32 mf 11/32 f 12/32

non legato

* senza pedale * senza pedale

12/32 4x3/32 ff f mp mf f 12/32 mf mf mp

8va

f

8va

(il pedale aperto fino al segno)

8va ff poco ff rallen ff tando 1/2 ff